

繁體中文電子期刊 使用說明



本館自2026年起新增11種繁體中文電子期刊

每本期刊同時可1人使用、2人線上閱讀

- [遠見雜誌](#)
- [天下雜誌](#)
- [文訊](#)
- [大觀月刊](#)
- [民俗曲藝](#)
- [印刻文學生活誌](#)
- [經典雜誌](#)
- [CANS藝術新聞](#)
- [美育](#)
- [典藏古美術](#)
- [典藏·今藝術&投資](#)

閱讀方式

支援多種載具，電腦、平板與手機皆可閱讀。

1. 網站閱讀

在網路連線環境下，透過瀏覽器即可閱讀電子期刊，無須安裝APP。

- (1) 院內使用：無須登入即可直接閱讀。
- (2) 登入圖書館帳號密碼後，可使用「書房」功能。
- (3) 院外使用：可透過瀏覽器，登入圖書館帳號密碼進行閱讀。



2. APP閱讀

於電腦或行動裝置安裝閱讀 APP，即可下載電子期刊並進行離線閱讀。

- (1) 登入圖書館帳號密碼即可使用。
- (2) 支援內容下載，提供完整離線閱讀功能。

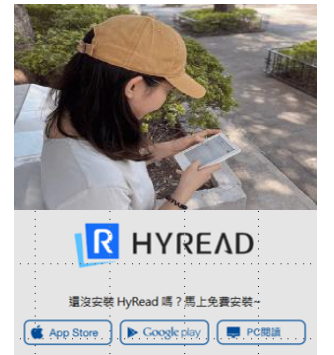

1. 網站閱讀介紹

使用方式分為2種

1.由圖書館首頁進入

國立故宮博物院圖書館
National Palace Museum Library

網站導覽 下載專區 聯絡我們

關於本館 館藏目錄 資料庫檢索 薦購圖書資料 館際合作

院藏圖書文獻類資料庫
故宮典藏資料檢索系統
故宮文物月刊、學術季刊資料庫
電子資料庫
中、外文電子書
西文電子期刊
繁體中文電子期刊

最新消息

2025-09-17 本館新增多筆免費中、西、日文線上資源，歡迎多加利用!

2025-08-02 〈身之形，性之影：身體、性別與社會觀看〉主題書展自114年7...

2.由圖書館館藏查詢系統進入

國立故宮博物院圖書館
National Palace Museum Library

登錄 | 個人資料 | 檢索結果清單 | 語文選擇 | 繁體中文

傳統館藏查詢系統(e-Library)

國書文獻館/南院圖書館 姓名

查詢 進階查詢

2025年12月新進館藏

Dragon: [exposition, Paris, Galerie Germain Viatte au Musée du quai Branly - Jacques Chirac, mardi 18 novembre 2025 - dimanche 1er mars 2026]
作者: Rousseau, Julien author 1979-
已出版: 2025
ISBN: 9782359064735

在我的圖書館中搜尋

個人借閱記錄
閱覽規定(含閱覽證申請)
館際合作
表格下載專區

最新公告

【圖書部】 因應行政院資訊安全政策，即日起本館書目查詢系統讀者密碼重新設置，敬請讀者依「登入說明」更新密碼。

【圖書部】 本館新置讀者檢索系統介面歡迎利用，欲利用系統查詢「個人借閱紀錄」及辦理「續借」及「預約」功能，敬請使用圖書部原定之閱覽證號碼登入辦理，若有任何問題，請洽院內分機2652。

【圖書部】 本館提供「BOOKMYNE MOBILE APP」已終止服務，目前本館館藏目錄版本已提供行動網頁，您可直接開啟手機網頁辦理登入、查詢借閱及續借等功能。

院藏清代歷史文書珍品
展期: 2021-08-14~2021-11-28
北郵院區 第一展覽區 103
展覽說明 展場位置

院藏善本古籍選粹
展期: 2021-08-05~2021-11-14

HyRead 國立故宮博物院
繁體中文電子期刊

網站功能介紹

國立故宮博物院您好! 登入 App下載 說明 語言 書籍關鍵字 進階查詢 SR查詢

HyRead 國立故宮博物院 NATIONAL PALACE MUSEUM 電子雜誌

隱藏

單

借書開始閱讀

操作說明, 請點擊

APP 行動閱讀, 圖書館裝口袋

立即安裝 HyRead 手機、平板、電腦都適用

詳細說明請見此

熱門電子雜誌排行 > 看更多

週排行 月排行

TOP1	TOP2	TOP3	TOP4	TOP5	TOP6	TOP7	TOP8

網站功能介紹-工具列



國立故宮博物院
NATIONAL PALACE MUSEUM

讀者登入

借閱證號

密碼

驗證碼: 977948

登入

※小提示：
若不清楚帳號密碼，可向您的圖書館詢問。或詢問HyRead電子書客服



登入帳密：同圖書館館藏查詢系統帳密
(帳號為身分證號，密碼可用忘記密碼功能重新設定)

借閱電子期刊

國立故宮博物院 A*2*5*4*1*您好! 登入 書房 App下載 說明 語言 書籍關鍵字 進階查詢 SR查詢

HyRead 國立故宮博物院 NATIONAL PALACE MUSEUM 電子雜誌

電子書行動隨身讀 手機、平板立即安裝 APP「HyRead」

Home / 電子雜誌 / 人文藝術

大觀月刊 [第196期]:嘉道風雅 專輯

點閱: 6

並列題名: Daguan monthly
作者: 大觀月刊編輯部編輯
出版年: 2026.01
出版社: 雅墨文化事業有限公司
出版地: 臺北市
最新發刊: 2026-01-01
雜誌類型: 月刊

登入帳號方可借閱

國立故宮博物院
可借 1 冊
借閱

線上閱讀

院內可以線上瀏覽

行動借閱QRcode 加入收藏 新刊上架通知 書店購買 更多卷期...

預約電子期刊與收藏清單

國立故宮博物院 A*2*5*4*1*您好! 登入 書房 App下載 說明 語言 書籍關鍵字 進階查詢 SR查詢

HYRead 國立故宮博物院 NATIONAL PALACE MUSEUM 電子雜誌

電子書行動隨身讀 手機、平板立即安裝 APP「HyRead」

Home / 電子雜誌 / 人文藝術

大觀月刊 [第196期]:嘉道風雅 專輯

點閱: 6
並列題名: Daguan monthly
作者: 大觀月刊編輯部編輯
出版年: 2026.01
出版社: 雅墨文化事業有限公司
出版地: 臺北市
最新發刊: 2026-01-01
雜誌類型: 月刊

國立故宮博物院
可借 1 冊
借閱
線上閱讀

無可借閱數量
預約排隊等待

收藏到個人書櫃

器行動借閱QRcode 加入收藏 新刊上架通知 書店購買 更多卷期...

線上閱讀

Home / 電子雜誌 / 人文藝術

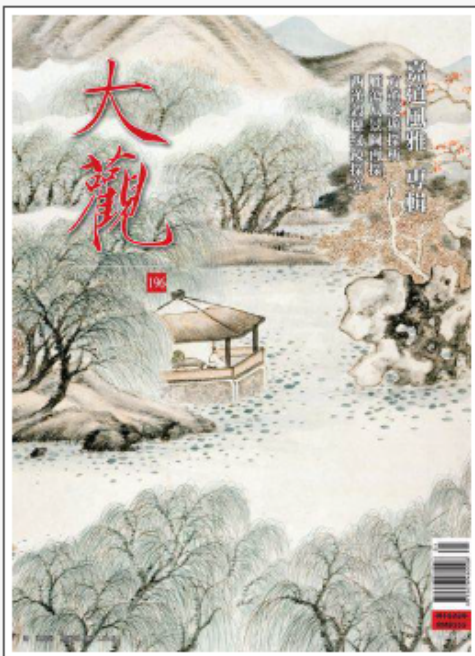

大觀月刊 [第196期]:嘉道風雅 專輯

點閱：6

並列題名：Daguan monthly

作者：大觀月刊編輯部編輯

出版年：2026.01

出版社：雅墨文化事業有限公司

出版地：臺北市

最新發刊：2026-01-01

雜誌類型：月刊

國立故宮博物院

可借 1 冊

借閱

詳目頁
在院內可直接
線上閱讀

線上閱讀

行動借閱QRcode

加入收藏

新刊上架通知

個人書櫃
可直接開啟
線上閱讀



電子雜誌

到期日：2026-01-17 (剩餘天數7天)

大觀月刊 [第196期]:嘉道風雅 專輯

所屬圖書館：國立故宮博物院

借閱日期：2026-01-10

線上閱讀

歸還

續借

書店購買

線上閱讀

目次

搜尋

同步

版面

縮放

設定

書籤



應時之變·風雨丹青

嘉慶、道光年間的世局與文人畫家群體

文·姜文文
圖·本刊資料庫

危機四伏的盛世餘輝

公元一七九六年，清仁宗愛新覺羅·顛琰（1730-1808）即位，改元嘉慶。作為大清入關後的第五位皇帝，嘉慶此際承繼大統，權力交接的背景卻與過往的世襲傳承有所不同。他能在此時登基，實緣於其父清高宗乾隆皇帝昔日「溥位」語言相關：「昔皇祖御極六十一年，予不敢相比，若遇等者，春佑。至乾隆六十年乙卯，予壽八十有五，即當傳位於子，歸政退閒」。因此，乾隆在執政六十年，仍舊在之時，便將皇位禪讓予第十五子顛琰。乾隆雖已退位，卻仍以「訓政」之名主持朝綱。嘉慶初年的朝政實際處於「國三王」的

情況——太上皇乾隆、名義皇帝嘉慶和權臣和珅。嘉慶四年（1799）正月初三乾隆駕崩，乾隆去世後，嘉慶帝便迅速解除和珅的職務，並在兩個月後將其賜死，正式取回實權。雖然厲行改革，整頓吏治，但嘉慶皇帝所承接的已是一個外表光鮮，內裡早成千瘡百孔的帝國。乾隆朝曠日持久的實政則積弊已深，嘉慶元年爆發的白蓮教之亂（1796-1805），正是人口壓力、土地兼并、吏治腐敗交織作用下的產物。為了鎮壓這場參與人數多達幾十萬、歷時九年、遍及五省的民變，清廷共耗費白銀二億兩，相當於當時國庫五年財政收入，沉重地打擊了帝國財政。嘉慶十八年（1813），爆發天主教之變，僅



清 方彥 南山高隱圖 1772



清 錢杜 陳文述詩意圖冊 16開冊4

七十二名教徒竟敢攻入紫禁城，進逼皇宮，震驚朝野。鋪天蓋地的民怨沸騰，徹底瀰漫下「盛世」的最後面紗。一種普遍的危機感與不確定情緒開始在士人心中蔓延。

至道光朝（1821-1850），鴉片走私導致的白銀外流更加劇了經濟紊亂，最終在道光廿年（1850）爆發英軍侵略的第一次鴉片戰爭（*Opium War*）。清廷被迫簽訂《南京條約》，割讓香港島，開放五口通商。戰爭的結果以一種前所未有的方式，宣告大清帝國傳統天下秩序的崩解，呈現「內憂」與「外患」雙重疊加的困境，清朝由盛轉衰的結構性問題已積重難返，這個時期也稱為「嘉道中衰」。

從歷史長河的時間軸來看，嘉慶初至道光末這五十年期間，是帝制中國從盛世輝煌向全面危機的關鍵轉折期。它一端連接著一塵乾盛世一看似空自卻已岌岌可危的餘暉，另一端通向咸豐以降內外交困、列強進逼的危局。在政治史之中，這常被視為一個國力持續下滑、危機不斷累積的「衰世」；然而，在文化藝術史，尤其是清中晚江南文人畫的譜系中，卻有不少畫家先覺者並未沉溺於時代的壓抑，反而在變局中轉向思辨。內省與在地關懷，煥發出「嘉道」的創造精神。本節「道嘉風雅」專題，我們將深入這個歷史夾層，聚焦於嘉道年間江南地區文人畫家群體的現實境遇與藝術抉擇。

變局中的丹青

在傳統清代繪畫史的故事中，「四王」的正統山水譜系，異軍突起的揚州畫壇與近代「海派」的漸次蓬勃，構成了一個「貌似清晰」的斷代框

閱讀進度條

個人書櫃

國立故宮博物院 A*2*5*4*1*您好! 登出 書房

登入帳號檢視我的書房



書房

Hi! 《A*2*5*4*1*》

Email :

修改



匯出借閱紀錄

我的書櫃

借閱歷史

預約紀錄

新刊通知

收藏清單

在我的書櫃中，可以看到您在圖書館所借閱的書籍

還書說明：

線上閱讀的電子書，可直接於我的書櫃點選「歸還」

下載閱讀的電子書，可於我的書櫃或閱讀軟體中歸還

若借閱時間到期，系統亦會自動還書，您不必擔心逾期問題

顯示類別：

借閱資訊

填寫Email可收到
預約到館&新刊通知

閱讀完畢可提前歸還
或由系統於到期時自動歸還

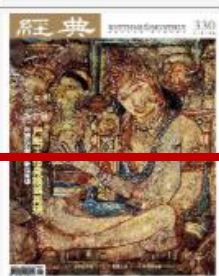

電子雜誌

到期日：2026-01-17 (剩餘天數7天)

經典 [第330期]:二五〇〇+ 尸毗王捨身護鵠再現 阿旃陀石窟的數位修復

所屬圖書館：國立故宮博物院

借閱日期：2026-01-10

匯出註記Html下載

線上閱讀

歸還

續借

書店購買

匯出epub註記

電子期刊平台

顯示熱門電子雜誌排行

熱門電子雜誌排行

> 看更多

週排行

月排行

TOP1



典藏古美術 [第400期]:藝術資產化及其傳承

TOP2



CANS藝術新聞 [No.335]:保利拍賣二十週年秋

TOP3



大觀月刊 [第195期]:陳摩專輯

TOP4



天下雜誌 2025/05/28 [第824期]:全民必

TOP5



典藏古美術 [第400期]:藝術資產化及其傳承

TOP6



CANS藝術新聞 [No.335]:保利拍賣二十週年秋

TOP7



大觀月刊 [第195期]:陳摩專輯

TOP8



天下雜誌 2025/05/28 [第824期]:全民必

顯示最新出刊電子期刊

最新出刊電子雜誌

> 看更多



天下雜誌
最新發刊: 2026-01-07
雜誌類型: 雙周刊

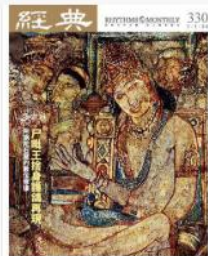

經典雜誌
最新發刊: 2026-01-01
雜誌類型: 月刊

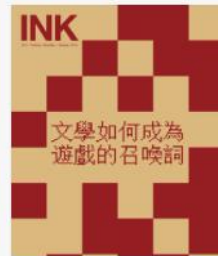

印刻文學生活誌
最新發刊: 2026-01-01
雜誌類型: 月刊



美育
最新發刊: 2026-01-01
雜誌類型: 雙月刊



大觀月刊
最新發刊: 2026-01-01
雜誌類型: 月刊



文訊
最新發刊: 2026-01-01
雜誌類型: 月刊

2.APP閱讀介紹

下載APP

- 個人電腦：點選「App下載」前往HyRead閱讀軟體下載頁面。



- 行動載具：安裝「HyRead 電子書APP下載」。



新增所屬圖書館並登入

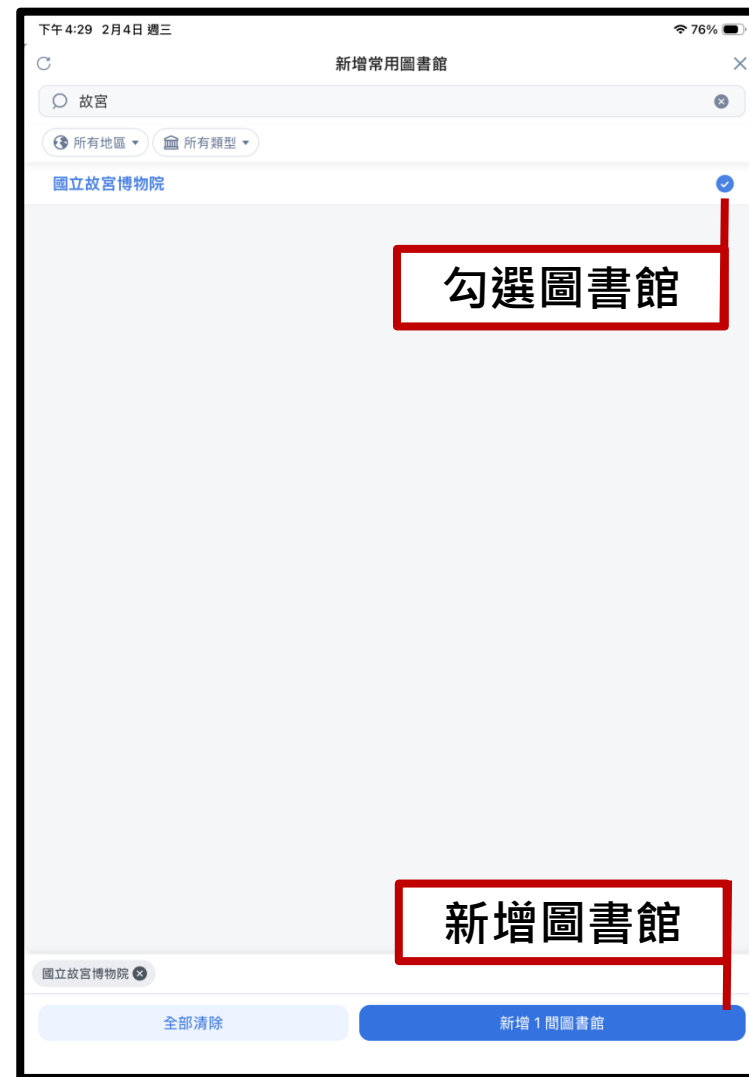

選單設定-顯示與排序



借閱電子期刊

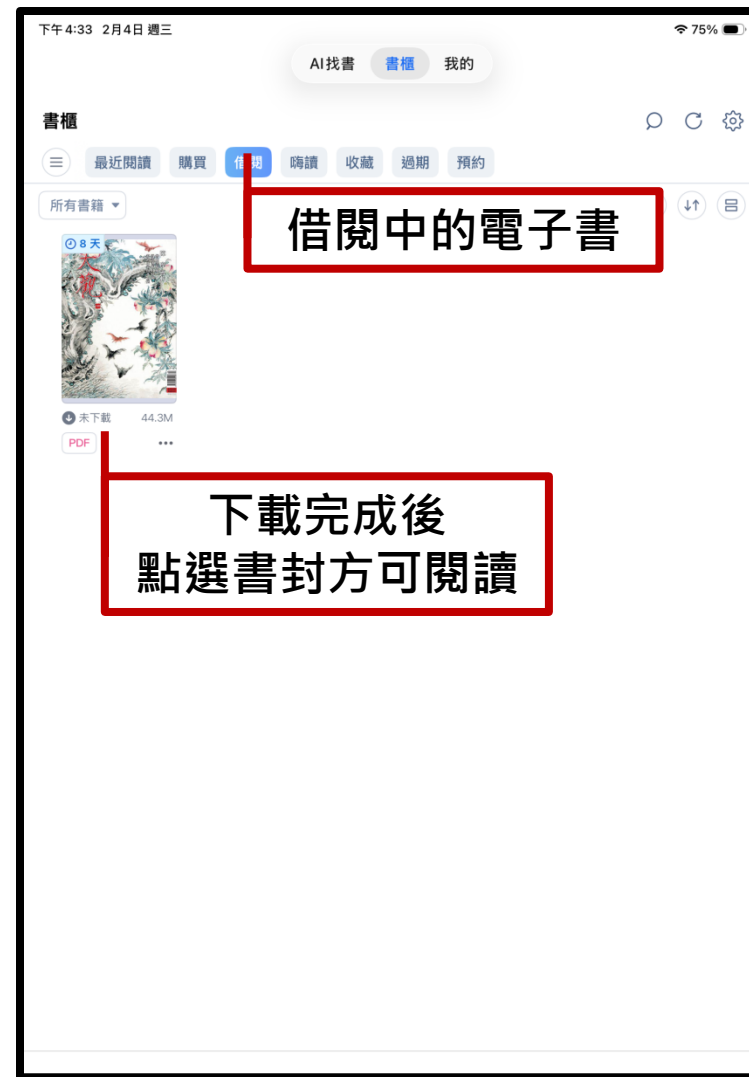

查看借閱歷史



裝置閱讀統計（適用手機與平板）



閱讀電子期刊-直式單頁



閱讀電子期刊-橫式雙頁



目次與縮圖預覽

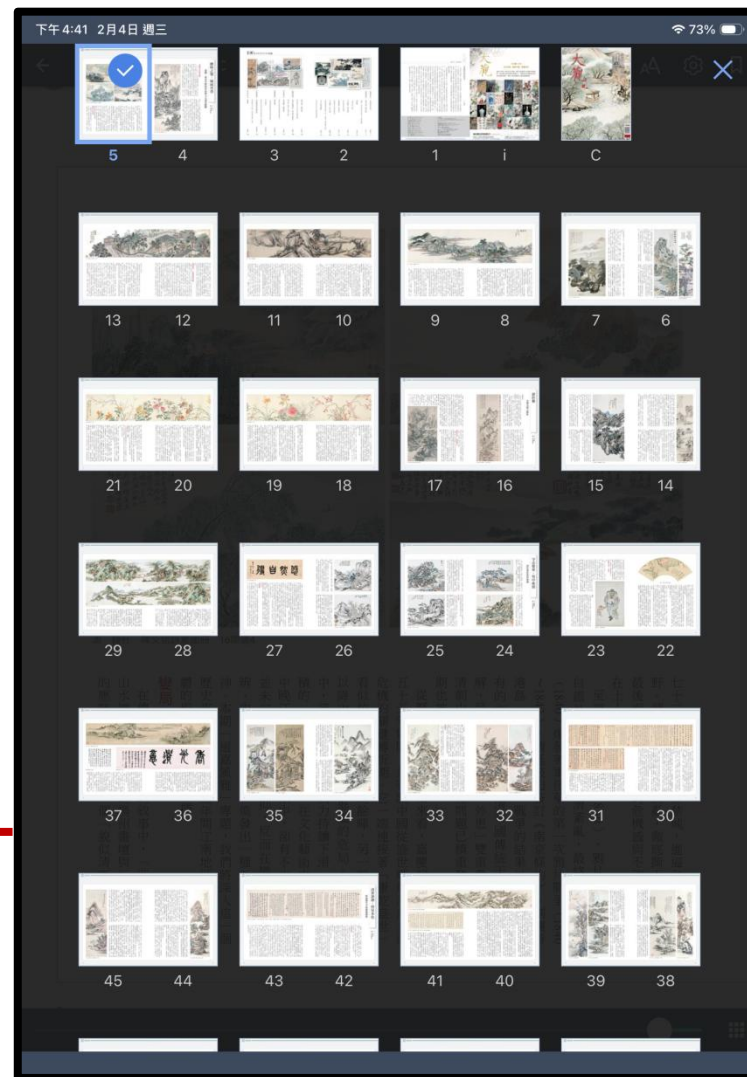

書籤



**如有任何問題
歡迎洽詢圖書館櫃臺**